

İNGİLİZCE

7

MANTIK / MUHAKEME
SÖZEL YETENEK
AKIL YÜRÜTME



 video
ÇÖZÜMLÜ



İSLEYEN
ZEKA



7. Sınıf

İNGİLİZCE

Zac-i'den Püf Noktaları

Testlerde yer alan **Zac-i'den Püf Noktaları** soruların kolay çözülebilmesi için püf noktalar içerir.

Testler

Tam hücreleme sistemi ile hazırlanan, nitelikli ve özgün sorulardan oluşan testler bilginin pekiştirilmesini sağlayacak ve kalıcı öğrenmeyi artıracaktır.

Her teste yer alan **dijitalim** uygulaması öğrencilerin çözemedikleri soruların video çözümüne ve sıralamalarına ulaşmasını sağlamaktadır.

Google Play veya **Appstore** mağazalarından **dijitalim** uygulamasını indirebilirsiniz.

Öğretmenler "dijitalim" uygulamasıyla testlerin sonundaki mobil optiği okutarak tüm öğrencilerinin sonucuna ulaşabilir.

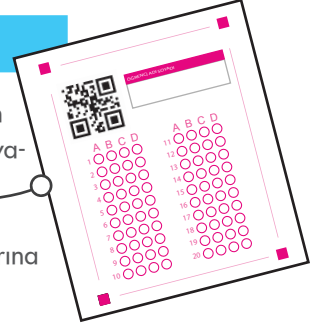

Uygulamalar

Testlerin hemen ardından gelen **Uygulama** bölümleri öğrencinin konuyu tam olarak kavramasını sağlayacaktır.

Ünite Değerlendirme Testleri

Ünite sonlarındaki **Ünite Değerlendirme Testleri** öğrenciye kazanımları birleştirerek yorumlamayı ve bilgiyi kullanmayı öğretecektir.

Denemeler

Kitap sonunda yer alan **denemeler**, tarama niteliğinde hazırlanmıştır. Her deneme, ilk konudan başlayarak o güne kadar işlenen konuları içerir.

YENİ MÜFREDATA UYGUN
TAM HÜCRELEME SİSTEMİ
AKILLI TAHTAYA UYUMLU

25

Zac-i'den Püf Noktaları Sayısı

533

Soru Sayısı

32

Uygulama Sayısı

10

Deneme Sayısı



ZACİ

Copyright ©

Bu kitabın her hakkı yayınevine aittir.

Hangi amaçla olursa olsun, bu kitabın tamamının ya da bir kısmının, kitabı yayımlayan yayınevinin önceden izni olmaksızın elektronik, mekanik, fotokopi ya da herhangi bir kayıt sistemi ile çoğaltılması, yayımlanması ve depolanması yasaktır.

200719 – B2

ISBN: 978 – 605 – 250 – 192 – 4



Yayın Koordinatörü

Selim AKGÜL



Yazarlar

Komisyon



Editör

Merve ER



Dizgi

İşleyen Zeka Dizgi Birimi



Basım Yeri



İŞLEYEN ZEK A YAYINCILIK

Ostim Mahallesi, Enerji Caddesi, 1207. Sokak, No: 3/C-D
Ostim, Yenimahalle / ANKARA

Tel: (0850) 302 20 90 • (0549) 814 44 13



Değerli Öğretmen Arkadaşlarım ve Sevgili Öğrenciler,

Eğitim öğretim sürecinde öğrencilerimiz çeşitli sınavlarla karşılaşmaktadır. Öğrencilerimizin bu süreci başarılı bir şekilde tamamlamalarında onlara destek olmak amacıyla “İşleyen Zeka Yayınları” olarak uzman bir kadroyla çalışmalarımızı sürdürüyoruz.

Yayın çalışmalarımızı Talim ve Terbiye Kurulu Başkanlığının yayımladığı öğretim programlarına göre hazırlıyoruz. İçeriklerimizi hazırlarken kazanım eksenli çalışıyor, konu anlatımlarında ve sorularda tüm kazanımları işliyoruz. Kazanım dışında kalan içeriklere ve sorulara yayınlarımızda yer vermiyoruz. Müfredat değişikliklerini anında takip ederek ve yayınlarımızı sürekli güncelleyerek öğrencilere her zaman yeni müfredata göre sunuyoruz.

“İşleyen Zeka Yayınları” olarak yaptığımız ihtiyaç analizleriyle öğrencilerin farklı şekilde oluşan ihtiyaçlarını gidermek için ürün yelpazemizde birbirinden farklı çalışmalara yer veriyoruz. Bu kapsamda “yörünge serisi, tüm dersler konu anlatımı, tüm dersler soru bankası, yaprak test ve denemeler” gibi farklı yayınlarla karşınıza çıkıyoruz.

“İşleyen Zeka Yayınları”nın size en uygun ürününü seçerek sizler de başarıya emin adımlarla koşabilirsiniz. Başarı dilekleriyle...

Selim AKGÜL

Yayın Koordinatörü

selimakgul@isler.com.tr

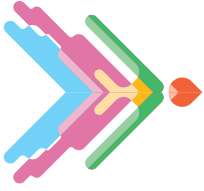

İÇİNDEKİLER

UNIT 1

APPEARANCE AND PERSONALITY

Describing Characters / People	9
Making Simple Comparisons	11
Exercises	13
Unit Test	15

UNIT 2

SPORTS

Talking About Routines and Daily Activities	19
Describing What People Do Regularly	21
Exercises	23
Unit Test	25

UNIT 3

BIOGRAPHIES

Talking About Past Events	29
Telling The Time, Days and Dates	31
Exercises	33
Unit Test	35

UNIT 4 **WILD ANIMALS**

Describing The Frequency Of Actions	39
Making Simple Inquiries	41
Making Simple Suggestions	43
Talking About Past Events	45
Exercises	47
Unit Test	49

UNIT 5 **TELEVISION**

Describing What People Do Regularly	53
Expressing Preferences	55
Stating Personal Opinions	57
Talking About Past Events	59
Exercises	61
Unit Test	63

UNIT 6 **CELEBRATIONS**

Making Simple Inquiries	67
Making Arrangements and Sequencing The Actions	69
Expressing Needs and Quantity	71
Exercises	73
Unit Test	75

UNIT 7 **DREAMS**

Making Predictions	79
Exercises	81
Unit Test	83

UNIT 8 **PUBLIC BUILDINGS**

Giving Explanations and Reasons.....	87
Exercises	89
Unit Test	91

UNIT 9 **ENVIRONMENT**

Describing Simple Process.....	95
Expressing Obligation.....	97
Giving Explanation / Reason	99
Exercises	101
Unit Test	103

UNIT 10 **PLANETS**

Making Simple Comparisons.....	107
Talking About Past Events	109
Making Simple Inquiries	111
Exercises	113
Unit Test	115
Practice Exam	119
Answer Key	141

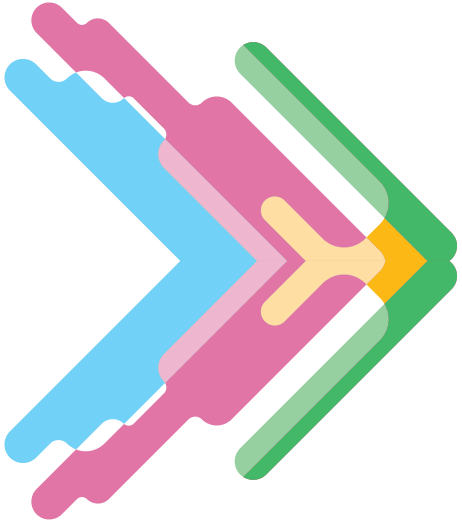

Unit 1

Appearance And
Personality

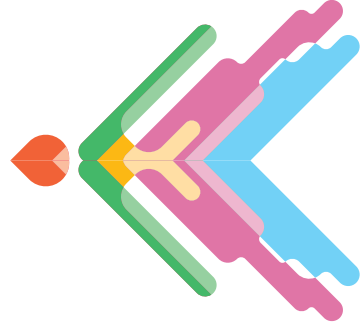

 **Describing Characters / People (Making Simple Inquiries)**

 **Making Simple Comparisons (Giving Explanations / Reasons)**

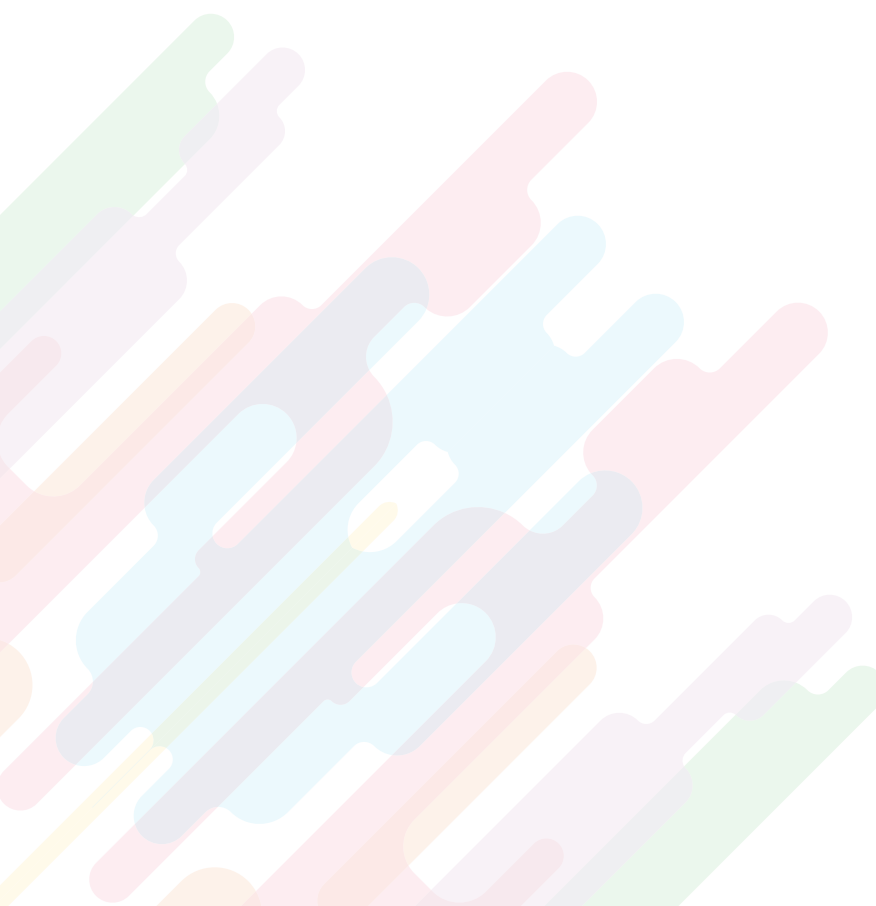

1 – 5. soruları aşağıdaki metne göre cevaplayınız.

My name is Aslı. I'm twelve years old. I'm a secondary school student. I live with my family in İzmir. I'm tall and slim. I have long straight hair. I have a brother and a sister. My brother, Ali is a tall and slim boy. He has short fair hair. My sister, Hülya is short and fat. She has long blonde hair. I'm supportive and helpful. Ali is funny and energetic. Hülya is sociable and punctual. I love my brother and sister.



1. How old is Aslı?

- A) She is a student.
- B) She is 12 years old.
- C) She has a brother.
- D) She has a sister.

2. Which one is correct?

- A) Hülya is a shy girl.
- B) Ali is a serious boy.
- C) Aslı has two brothers.
- D) Aslı is supportive and helpful.

3. Is Ali tall and slim?

- A) Yes, that is right.
- B) He is short and fat.
- C) No, he isn't tall.
- D) He is tall but not slim.

4. Who always goes everywhere on time?

- A) They all
- B) Ali
- C) Hülya
- D) Aslı

5. Which one is false?

- A) Hülya is Aslı's sister.
- B) Ali has a sister and a brother.
- C) Aslı usually helps people.
- D) Aslı loves her brother and sister.

Zeka'den
PÜF NOKTALARI

Kişisel ve fiziksel özellikleri sorarken "What do I does - - - look like?", "What are I is - - - like?" kalıplarını kullanırız. Bu özellikleri ifade ederken sıfatları kullanırız.

6.



She has got - - - - hair.

- A) short B) curly
C) straight D) wavy

7 - 8. sorularda numaralanmış ifadelerden anlam bütünlüğünü bozan seçeneği işaretleyiniz.

7. (I) Stella is my younger sister. (II) My father is an artist. (III) She is short and slim. (IV) She has got blue eyes.
A) I B) II C) III D) IV

8. (I) I am a cheerful person. (II) I always tell funny jokes to my brother. (III) He laughs at them all time. (IV) A true friend must be supportive.
A) I B) II C) III D) IV

9 - 11. sorularda boş bırakılan yere uygun düşen seçeneği işaretleyiniz.

9. Kemal always helps poor people. He is - - - - .
A) sociable B) helpful
C) stingy D) hardworking

10. Janet : - - - - ?

- Juliet : She is supportive and kind.
A) What do you like
B) What are you doing
C) What is your best friend like
D) Who is your best friend

11.



He usually goes to work late. He is - - - - .

- A) outgoing B) humorous
C) lazy D) shy

Describing Characters / People (Making Simple Inquiries)

1 – 5. soruları aşağıdaki tabloya göre yanıtlayınız.

NAME	HEIGHT	WEIGHT	PERSONALITY	AGE
Kate	165 cm	60 kg	cheerful	17 years old
Lucy	150 cm	48 kg	helpful	13 years old
Brad	170 cm	70 kg	generous	16 years old
Alvin	164 cm	65 kg	outgoing	14 years old
Betty	155 cm	50 kg	stubborn	15 years old
Bob	157 cm	55 kg	easygoing	18 years old

1. Which one is correct?

- A) Kate is taller than Brad.
 B) Alvin is shorter than Betty.
 C) Lucy is a selfish girl.
 D) Bob is an easygoing boy.

2. What is Brad like?

- A) He is tall and slim.
 B) He is sixteen years old.
 C) He is a generous boy.
 D) He doesn't have friends.

3. Are they all tall?

- A) Yes, they are all tall.
 B) No, some of them are short.
 C) Of course they are.
 D) Sure, they are tall.

4. Which one is false?

- A) Lucy never helps people.
 B) Alvin is an outgoing boy.
 C) Betty is younger than Bob.
 D) Kate is older than Brad.

5. Who is younger than Alvin?

- A) Bob
 B) Kate
 C) Lucy
 D) Brad

İşleyen Zeka Yayınları

Zeki DEN
PÜF NOKTALARI

- İki kişi, nesne veya yer arasında kıyaslama yaparken sıfatların "comparative" şeklini kullanırız.
- Tek heceli sıfatların sonuna "-r, -er, -ier" eklerinden uygun olanı gelir.
- İki veya daha uzun heceli sıfatların önüne "more" sözcüğü gelir.



Appearance And Personality

Describing Characters / People (Making Simple Inquiries)

6 – 8. sorularda boş bırakılan yere uygun düşen seçeneği işaretleyiniz.

6.



Rosa



Carol

Rosa is fat, and Carol is - - - - than Rosa.

- A) fatter
B) short
C) slimmer
D) older

7. My brother has got a lot of friends. He gets on well with people. He is - - - - than me.

- A) more handsome
B) clumsy
C) stubborn
D) more outgoing

8. Merve : Who is younger than you in your family?

Sue : My - - - - . She is fourteen years old and I'm sixteen.

- A) brother
B) mother
C) sister
D) father

9 – 10. soruları aşağıda verilen tabloya göre cevaplayınız.

	Age	Height	Weight
Sandy	ten	131 cm	44 kg
Matt	eleven	137 cm	47 kg
Milan	fourteen	136 cm	42 kg
Helen	twelve	133 cm	41 kg

9. Sandy is 131 cm and Helen is 133 cm, so Helen is - - - - .

- A) older than Milan
B) taller than Sandy
C) younger than Matt
D) heavier than Sandy

10. Which one is false?

- A) Matt is taller than Helen.
B) Milan is older than Matt.
C) Sandy is lighter than Matt.
D) Helen is younger than Sandy.

EXERCISE

EXERCISE 1 : Match the sentences.

- | | |
|--|--|
| 1 Robert is an outgoing person. | a She never goes out and she always writes a diary. |
| 2 Leyla is a sensitive person. | b He never does his homework. |
| 3 Richard is a reliable friend. | c He keeps all my secrets. |
| 4 Alice is a shy girl. | d He has got a lot of friends. |
| 5 Mert is a lazy boy. | e She feels sad about the poor and homeless people. |

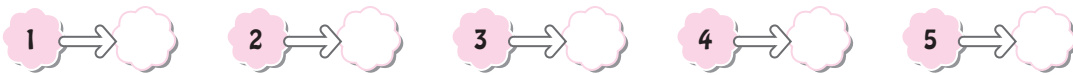

EXERCISE 2 : Choose the correct option.

1. Which one is a positive quality?

a. Lazy	b. Honest
---------	-----------
2. Which one is a negative quality?

a. Stubborn	b. Helpful
-------------	------------
3. Which one is about physical appearance?

a. Tall	b. Selfish
---------	------------
4. Which one is about personality?

a. Blonde	b. Loyal
-----------	----------



EXERCISE 3 : Circle the correct word.

Lena is my best friend. She **has / have** got brown eyes. She **are / is** tall and slim. She is helpful and honest. She **have / has** got a good sense of humour. She **make / makes** the best jokes in the classroom. She **likes / like** doing puzzles and skipping rope but she **don't / doesn't** like cycling and climbing.

EXERCISE 4 : Match the sentences to the correct pictures.

- a) Dave is a bald man. He has got glasses.
- b) Filiz has got short wavy hair. She wears a red dress.
- c) I love playing chess with my sister. She is smart.
- d) My uncle is a generous man. He usually buys clothes for me.
- e) My mother is a talented woman. She can cook very well.
- f) Mr. Harrison always gives some money / for homeless children. He is helpful.
- g) My dog is older than your cat.
- h) Tom is a lazy boy. He always watches TV.



1



2



3



4



5



6



7



8

UNIT TEST

1 – 2. soruları verilen görsellere göre cevaplayınız.

1. Lisa's friend is a beautiful girl with curly blonde hair.

Who is Lisa's friend?

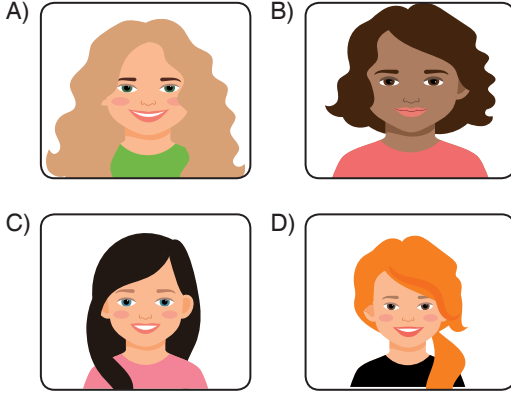

2. Aşağıdaki resim – sözcük eşleştirmelerinden hangisi yanlıştır?

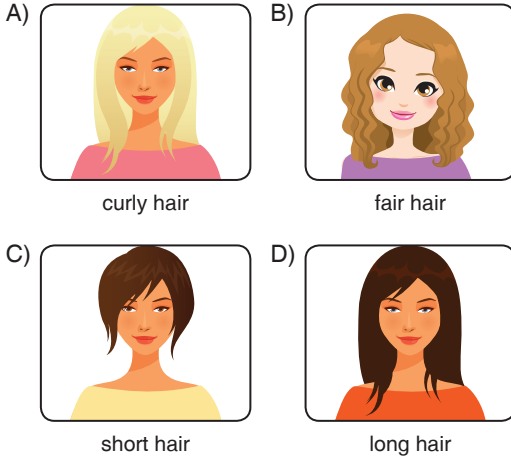

3 – 11. sorularda boşluğa gelen uygun kelime ya da ifadeyi işaretleyiniz.

3. Mike is seventy - eight years old, he can't remember many things, because he is - - - - .
- A) outgoing B) forgetful
C) generous D) thoughtful

4. Jeremy is thirteen years old and Sandy is ten, so Jeremy is - - - - than Sandy.

A) older B) taller
C) bigger D) younger

5. Sally thinks her new classmate is very easygoing, because she always - - - - .

A) arrives school on time
B) says OK for everything
C) spends money for friends
D) helps her with her homework

6. Larry is fatter than his younger brother Tom, so he wants to - - - - .

A) help his brother
B) pay for all meals
C) study his lessons
D) lose some weight

7. Fred : I don't like the newcomer in our classroom.

Greg : I think he is a good boy, he always helps me.

Fred : I don't think so. He always wants everything for himself.

Greg : You mean he is - - - - .

A) stingy B) selfish
C) honest D) generous